Fandom Nieruchomości
Broniewskiego 8
35-206 Rzeszów
731 713 493
biuro@fandom-nieruchomosci.pl

MIESZKANIE NA WYNAJEM

liczba pokoi: 3, pow. całkowita: 53 m^2,

Rzeszów

Cena **2 400** zł

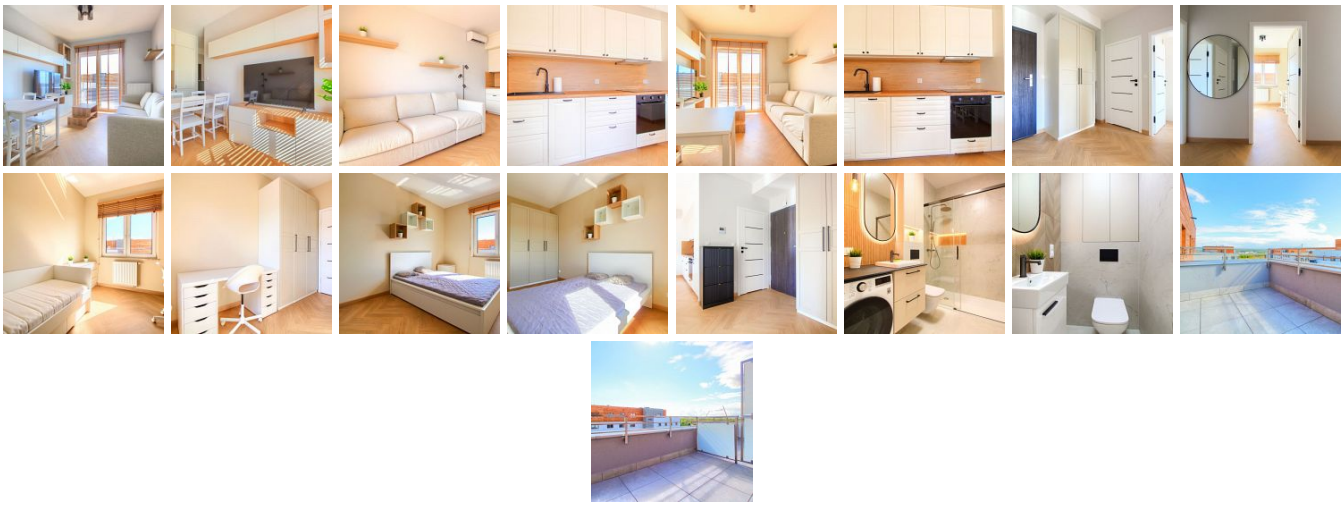

PIERWSZY NAJEM! TARAS, KLIMATYZACJA I GARAŻ!
Nowe mieszkanie o powierzchni **53 m2**, składające się z salonu połączonego z kuchnią, sypialni, dodatkowego pokoju, łazienki, WC oraz przedpokoju.
Z salonu wyjście na przestronny **TARAS z pięknym widokiem**.
Nieruchomość położona na **8 piętrze, najwyższym**, w nowoczesnym budynku z windą przy ul. **Lubelskiej 109**.

Fandom Nieruchomości
Broniewskiego 8
35-206 Rzeszów
731 713 493
biuro@fandom-nieruchomosci.pl

Mieszkanie jest nowe i nigdy wcześniej nie było zamieszkałe.
W pełni umeblowane oraz wyposażone w kompletny sprzęt AGD, w tym zmywarkę i pralkę. Dostępna również **KLIMATYZACJA**.
Na oknach zamontowane są eleganckie **DREWNIANE ŻALUZJE**.
ZOBACZ WIRTUALNY SPACER: https://sb360.online/j6typb
W cenie wynajmu **MIEJSCE POSTOJOWE W GARAŻU PODZIEMNYM**.
Najważniejsze odległości:

- Centrum Rzeszowa i Galeria Rzeszów około 4 km
- Lotnisko oraz Strefa Ekonomiczna w Jasionce około 9 km

Cena: **2400 PLN + 1100PLN czynsz administracyjny (zimna i ciepła woda, ogrzewanie, obsługa budynku) + prąd.**
Ogrzewanie oraz ciepła woda dostarczane z sieci miejskiej.
Umowa zawierana na czas określony. Przy podpisaniu umowy wymagana kaucja zwrotna. Właściciel nie wyraża zgody na zwierzęta.
Dostępne **ZARAZ!**
Tel.: 534 560 318

Symbol	1545/FND/MW	Rodzaj nieruchomości	MIESZKANIE
Rodzaj transakcji	WYNAJEM	Status	oferta aktualna
Cena	2 400 PLN	Kraj	POLSKA
Województwo	PODKARPACKIE	Powiat	Rzeszów
Gmina	Rzeszów	Miejscowość	Rzeszów
Ulica	Lubelska	Nr domu	109
Powierzchnia całkowita	53 m²	Liczba pokoi	3
Piętro	8	Ilość pięter	8
Garaż	JEST	Typ garażu	PODZIEMNY
Miejsc garażowych	1	Taras	JEST
Ilość tarasów	1	Rozkład mieszkania	JEDNOSTRONNE

Dmytro Pervak
534 560 318
dmytro@najemrzeszow.pl

Więcej ofert na stronie **www.fandom-nieruchomosci.pl**